Inhalt dieser Ausgabe

In & Out
Termine
Wussten Sie dass…
Änderungen 2018
Kennen Sie dass…
Unnützes Wissen
Wetterdaten
Homepagestatistik
Otti's Witzeseite

März

Ein feuchter März ist des Bauern Schmerz.
Der März soll wie ein Wolf kommen und wie ein Lamm gehen.
Fürchte nicht den Schnee im März, darunter wohnt ein warmes Herz.
Wenn im März viel Winde weh'n, wird's im Mai dann warm und schön.
Wenn der März zum April wird, so wird der April zum März.
Ein grüner März bringt selten etwas Gutes.
Auf Märzenregen folgt kein Segen.
Soviel Nebeltage im März, soviel Frosttage im Mai.

35. Jahrgang **März 2018**

UNSERE NEUHEITEN: 2018

- **FUN FOR KIDS** grau
  G = 43, H = 35, S = 2, D = 37,5
- **FUN FOR KIDS** zitronengelb
  G = 45, H = 36, S = 9, D = 37,5
- **FUN FOR KIDS** schwarz
  G = 40, H = 33, S = 16, D = 37,5
  G = 59, H = 33, S = 16, D = 42,5
- **TANTOGARDENS 2017**
  G = 50, H = 35, S = 11, D = 37,5
- **ILLERTISSEN 2018**
  G = 31, H = 37, S = 2,5, D = 37,3
  G = 49, H = 37, S = 2,5, D = 42,5
- **EUROPEAN CHAMPION 2008 HARALD ERLBRUCH** rot
  G = 50, H = 50, S = 50, D 37,5
- **WORLD CHAMPION 2011 WALTER ERLBRUCH** gelb
  G = 62, H = 27, S = 30, D = 37,8

SPORT REISINGER GmbH
Wäscherberg 3 · 93138 Lappersdorf
Tel. (09 41) 8 47 67 · Fax (09 41) 89 16 09
email: **service@minigolf-reisinger.com**
online-shop: www.minigolf-reisinger.com
www.minigolf-reisinger.de

Die MGC- In & Out-Beobachtungen – kommentiert durch ein Mitglied der Vorstandschaft

Beim Palmmarkt mithelfen

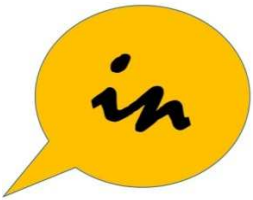

Seit inzwischen über 10 Jahren ist der MGC Murnau aktiver Teil des Murnauer Palmmarkts. Jedes Jahr ist der Sonntag vor Ostern Treffpunkt für tausende Bürger und Gäste aus Murnau, die in „Murnaus guter Stube“ im Ober- und Untermarkt die Angebote in Augenschein nehmen.
Der MGC Murnau am Staffelsee e.V. ist dabei und baut seine mobile Minigolfbahn auf um Werbung für die Freizeitanlage Minigolf am See zu machen und zu unterstreichen daß die Anlege wieder geöffnet ist. Das wird auch in diesem Jahr so sein obwohl Ostern heuer sehr früh ist. Am 25.3. ist Palmsonntag – der Tag an dem der Palmmarkt in Murnau seine Pforten öffnet.
Alle Mitglieder sind aufgerufen hier mitzuhelfen. Der „Job“ besteht darin die Gäste am Stand zu betreuen und beim „3-Versuche/ 1 As = Freikarte“ zu unterstützen. Ziel ist es unsere Freizeitanlage mit zeitlich befristeten Freikarten zu promoten. Hier brauchen wir je Schicht 3 Personen – je mehr Helfer da sind umso kürzer wird die Schicht. Mitglieder, die helfen wollen melden sich bitte beim 1. Vorstand.

Mitgliederschwund akzeptieren

Es war ein schwerer Aderlaß zum Start in dieses Jahr. Von 131 Mitgliedern sind wir auf 120 Mitglieder „abgestürzt“. Die Gründe sind vielfältig und treffen nicht nur unseren Verein. Dennoch haben wir mit unserer Freizeitanlage am See einen „Joker“ den wir versuchen werden mehr einzusetzen.
Was die Vorstandschaft vor hat finden Sie in dieser MGCZ, bitte helfen Sie mit daß wir die Anzahl der Mitglieder wieder nach oben fahren. An der Mitgliederzahl hängen nicht nur die Zuschüsse für die Übungsleiter des Landratsamts Garmisch, auch Institutionen wie der Markt Murnau mit seinen Sportfördermitteln oder die Langmatz-stiftung mit ihrer Sportunterstützung achten auf diese Zahl.
Wir liegen mit dem Jahresbeitrag im Mittelfeld der bayerischen Minigolf-Vereine und bieten über die Mitgliedschaft viele Mehrwerte. Gemeinsam sollte es uns gelingen diese Vorteile an unsere Gäste weiterzugeben.

Zitat des Monats:

„Ich weiß nicht, ob es besser wird, wenn es anders wird.
Aber es muß anders werden, wenn es besser werden soll.“

Georg Christoph Lichtenberg (1. 7. 1742 - 24. 2. 1799)

Mathematiker, Physiker, Schriftsteller, Philosoph, erster deutscher Professor für Experimentalphysik, verfasste die brillantesten Aphorismen Deutschlands

Termine März/April 2018

Rückfragen/ Meldungen Allgemein an: info@minigolf-murnau.de
Rückfragen/ Meldungen Turniere an: sportwart@minigolf-murnau.de

Öffnung der Anlage: voraussichtlich am 11. März 2018

Arbeitseinsätze Anlagen:
Samstag, 3.3. ab 9.00 Uhr bitte Ansage beachten
Samstag, 17.3. ab 9.00 Uhr
Samstag, 24.3. ab 9.00 Uhr

Die Stunden werden im Rahmen der freiwilligen Leistungen auf die Zuschuss- und rabatt-Regelung angerechnet.

Turniere:

25.3.	1. Spieltag BL-Mannschaft Senioren OMGC Ingolstadt (B)
1.4.	36. Intern. Krügerl-Turnier Landshut (B)
2.4.	Ostereier-Turnier MGF Steinbruch Kempten (B)
8.4.	6. Olchinger Teppich-Pokal (F) 8. Saumain-Pokal MGC Schweinfurt (B)
8.4.	2. Spieltag BL-Mannschaft Senioren MSK Olching (E)
15.4.	1. Spieltag Mannschaften LL-SW Dießen (B) OL-Süd Landshut (B)
22.4.	3. Spieltag BL-Mannschaft Senioren BSV 86 München-Straßlach (B) 27. Domreiter-Pokal Bamberg (E)
29.4.	1. Spieltag 3. Bundesliga-Mannschaft Senioren Höchberg (E

Palmmarkt Murnau 25.3. 9.00 Uhr bis ca. 17.00 Uhr
Helfer willkommen

Wussten Sie, dass…

… die Haushaltssitzung des MGC Murnau „nur“ 8 ½ Stunden gedauert hat?
Am 24.2. traf sich die amtierende Vorstandschaft zur Haushaltsplanung des Jahr 2018, der sog. „Tagessitzung“ im restaurant/ Gastfof „Sonne“ in Seehausen. Von 8.00 Uhr bis 16.30 Uhr wurde die Planung des Jahres in einer umfangreichen Tagesordnung abgearbeitet. Dabei war die Planung bis 17.15. Uhr, die Zeit wurde also unterschritten. Die Ergebnisse der Sitzung finden Sie auch in dieser MGCZ.

… Michael Bamberg neuer Senioren-Bundestrainer ist?

Michael Bamberg ist der neue Seniorenbundestrainer des Deutschen Minigolfsport Verbandes. Michael war zuletzt bereits als Fachbetreuer auf den Senioren-Europameisterschaften mit dabei und somit maßgeblich an dem tollen Erfolg in Cheb beteiligt. (Quelle: www.minigolfsport.de)

…der 1. Vorstand im „Orga-Team KulturKnall 2018“ mitarbeitet?

In der letzten Ausgabe informierte die MGCZ über die Veranstaltung des „KulturKnall 2018“ in der Murnauer Inzwischen konnte der 1. Vorstand mit dem Vorstand des Vereins “Menschen helfen“, Robert Roithmeier, vereinbaren daß sich dem MGC Murnau mit seiner Infrastruktur und seinen Ideen ins Orga-Team einbringt. Der 1. Vorstand wird dies persönlich übernehmen, die MGCZ wird weiterhin informieren.

... der MGC Murnau im nächsten „Holiday-Event“ eine Anzeige schaltet?
Die Gäste-Zeitschrift „Holiday-Event“ ist eine Publikation die in den Landkreisen südlich München gelesen wird und eine Auflage von 17.000 Exemplaren hat. Hier wird der MGC Murnau mit einer Mischung aus Anzeige und redaktionellem Teil seine Freizeitanlage incl. Fußball-Billard so präsentieren daß hoffentlich mehr Gäste zu uns kommen.

… die Freizeitanlage Minigolf am See mit einem neuen Flyer beworben wird?
Viel hat sich (wieder) getan seit der letzten Auflage des Flyers aus dem Jahr 2014. Geändertes Eintrittspreis-Angebot, freies WLAN, Fußball-Billard sind nur einige der Änderungen. Dem trägt ein neuer Flyer Rechnung der u.a. am Palmmarkt zusammen mit der Freikarte unseren Besuchern am Marktstand ausgehändigt wird und der in den umliegenden Tourist-Informationen und Campingplätzen ausgelegt wird. Dabei wird bei der Gestaltung vor allem auf Übersichtlichkeit Wert gelegt. Federführend waren hier Barbara und Stephan Bauermeister.

… **der Counter auf der Homepage des MGC Murnau zum 31.1.2018 bei….steht?**

28.2.2018 **21.219** ⇦ 31.1.2018 **11.660**

Änderungen 2018

Die neue Saison steht vor der Tür und die Vorstand-
schafft hat auf der Tagessitzung einige Änderungen und
Neuerungen beschlossen.
Hier in erster Überblick:

Investitionsplan:

Neu angeschafft bzw. ausgetauscht werden:

Pizzaofen für bis zu 4 Pizzas gleichzeitig als Unterbau-Herd
Gläserspülmaschine
Austausch Plexiglas-Dach und Regenrinne Terrasse Clubhaus
Neubau Überdachung/ Geländer Kellerabgang außen

Änderung/Ergänzung Sortiment:

Folgende Artikel werden neu aufgenommen bzw. abgeschafft
Getränke/Streichung:

- Pils 0,33l
- Green-Lemon 0,33l
- Gerolsteiner Stilles Wasser (0,7l)

Getränke Neu/Ersatz:

- Adelholzener Apfelschorle 0,5l (PET-Flasche)
- Adelholzener Rote Schorle 0,5l (PET-Flasche)
- Adelholzener Wasser 0,5 l still/Medium/prickelnd (PET-Flasche)
- Adelholzener weitere Schorlen (PET-Flasche)

- KARG Weißbier alkoholfrei 0,5l (statt Paulaner)
- KARG Kreuther Helles 0,5l (neben Augustiner 2. Bier)

- Coca-Cola weißes Limo „Sprite" (PET-Flasche)
- Coca-Cola Cola-Mix „MezzoMix" (PET-Flasche)

Speisen:
Streiche: Pizza-Snack Calzone Schinken bzw. Salami
Setze: Schnitzel-Semmel Schwein bzw. Geflügel

Neue Art der Mitgliedschaft für Stammgäste:

„Temporäre Mitgliedschaft" unterhalb der „fördernden Mitgliedschaft
Laufzeit genau ein Jahr ab Unterschrift (keine Kündigung erforderlich),
also z.B. vom 12.4.2018 bis 11.4.2019

- **Beitrag <u>incl. Jahresspielkarte</u>: 85 €**
- **Kein Stimmrecht und keine beratende Stimme auf der Hauptversammlung**
- **Keine Mitgliedsermäßigung beim Kiosk-Angebot**

Terminplan 2018

Datum	Art	Spielort	Abt.	Art
27.01.18	Hallen-Masters	Wolnzach	*MOS*	PT
25.03.18	BL-SenMa	OMGC Ingolst.	M	RL
01.04.18	Krügerl-PT	Landshut	B	PT
02.04.18	Ostereierturnier	Ke-Steinbruch	B	W
06.-07.04.18	JLP	Wanne-Eickel	B/M	M
08.04.18	Saumain-PT	Schweinfurt	B	PT
	Teppichpokal	Olching	F	PT
	BL-SenMa	Olching	B	RL
15.04.18	OL-Süd	Landshut		RL
	LL Südwest	Dießen	B	RL
22.04.18	Domreiterpokal	Bamberg	M	PT
	BL-SenMa	Straßlach	B	RL
29.04.18	3. Buli-Staffel 3	Höchberg	M	RL
	LL-Südwest	Ke-Oberwang	M	RL
06.05.18	Donaupokal	OMGC Ingolst.	B	PT
13.05.18	Kirchenburg-PT	Ostheim/rhön	M	PT
	BL-SenMa	Murnau	M	RL
20.05.18	Grundela-Turn.	Ansbach	M	PT
31.05.-02.06.18	BM	Bamberg	F/M	M
10.06.18	3.Buli-Staffel 3	Süßen	M	RL
	LL-Südwest	Garm.-Partenk.	M	RL
17.06.18	35.J. Hammer	Hammer	M	PT
20.-23.06.	DSM	Neutraubling	B/M	M
24.06.18	Saale-Cup Hof	Hohenwarte	M	PT
	Wendelsteinp.	Bad Feilnbach	B	PT
04.-07.07.	DM allg. Klasse	Mainz	B/M	M
08.07.18	Hopfenperle-Pt	Wolnzach	M	PT
	Stahlquellen-Pt	Bad Bocklet	M	PT
	MGF-Cup	Ottobrunn	B	PT

Datum	Art	Spielort	Abt.	Art
12.-14.07.	DJM	Hannover	B/M	M
15.07.18	Kurpark-Open	Bad Berneck	B	PT
	See-Pokal	Karlsfeld	M	PT
22.07.18	Baggersseecup	MGC Ingostadt	M	PT
	Stiftland-Pt	Mitterteich	B	PT
	Steinbruchopen	Ke-Steinbruch	B	PT
28.-29.07.	MMM	Murnau	B	E
29.07.18	3. Buli Staffel 3	Bad Füssing	Mos	RL
05.08.18	Zugspitzpokal	Garm.-Partenk.	M	PT
	Krakenturnier	Höchberg	M	PT
	Mü-Ki-Pi	Straßlach	B	PT
11.-12.08	Vergleichskampf Murnau-Bensh	Murnau	B/M	E
12.08.18	Oachkatzl-Cup	Landshut	M	PT
	Illerpokal	Illertissen	M	PT
16.-18.08.	DM-Cobigolf	Grötzingen	C	M
19.08.18	Amperpokal	Olching	B	PT
23.-25.08	DM-Minigolf	Bottrop	B	M
26.08.18	Fun-Sports-Cup	Bamberg	F	PT
30.8.-01.09.	DM-Miniatur	Oberkochen	M	M
02.09.18	Schloßberg-Pt	Pegnitz	M	**PT**
09.09.18	3. Buli Staffel 3	Murnau	B	RL
16.09.18	Nachholspieltag alle Ligen			RL
23.09.18	Staffelseepokal	Murnau	B	PT
06.-07.10.	Aufstiegsspiele			
07.10.18	**Abschlusstu.**	**Kelheim**	**B**	PT
13.-14.10.	Nachholspieltag Aufstiegsspiele			

Kennen Sie das?

Der MGC Murnau blickt inzwischen auf 59 Jahre Minigolf-Geschichte zurück.

Grund genug ein paar Bilder aus den „alten Zeiten“ in den weiteren Ausgaben der MGCZ den Mitgliedern zu zeigen und zu fragen:

Erinnern Sie sich noch die Erweiterung vor 15 Jahren (2003)?

Teil 2: Bau Eternitanlage

Der Minigolfplatz am 26. Februar

Schaut noch gar nicht nach einer Runde Minigolf aus

Eigentlich sollte es langsam wärmer werden.
Doch zur Zeit haben wir die kälteste Phase des Winters

Ob der geplante Termin zum Saisonstart am 11. März eingehalten werden kann ist noch ungewiss.

Doch eines steht fest.
Das Frühjahr wird kommen

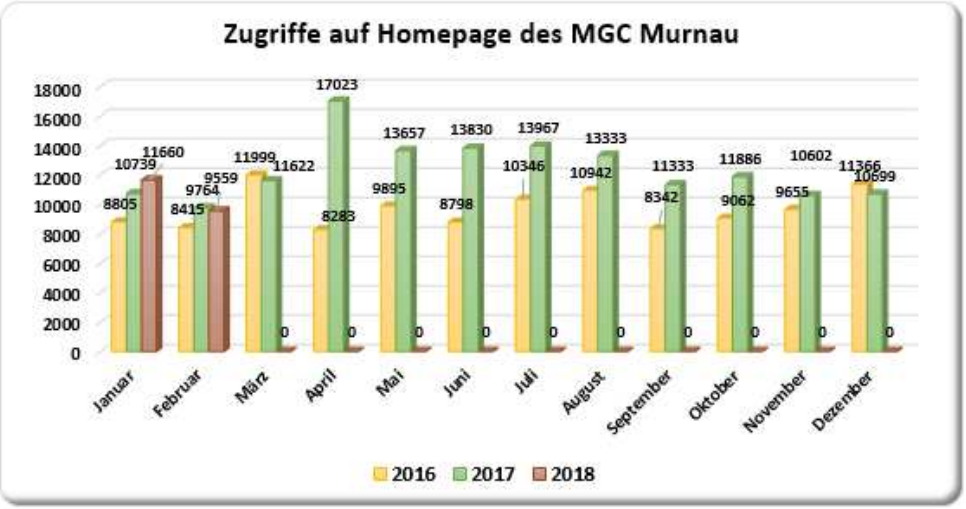

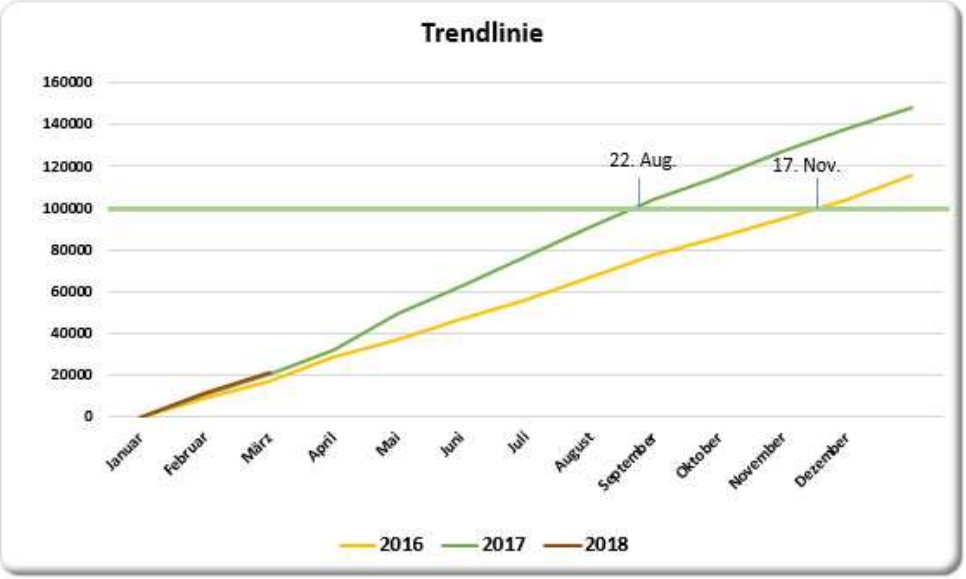

Wir sind gespannt, ob in diesem Jahr auch mindestens
so viele Leute unsere Homepage besuchen wie im letzten Jahr

In den ersten beiden Monaten konnten wir schon
716 Leute mehr begrüßen als 2017

Sonnenkalender 2018

Zeiten Sonnenaufgang u. Sonnenuntergang im März 2018

	Mo	Di	Mi	Do	Fr	Sa	So
Datum				**1**	**2**	**3**	**4**
Sonnenaufgang				06:49	06:47	06:45	06:43
Sonnenuntergang				17:47	17:49	17:51	17:52
Tageslänge				10:58	11:02	11:06	11:09
Datum	**5**	**6**	**7**	**8**	**9**	**10**	**11**
Sonnenaufgang	06:40	06:38	06:36	06:34	06:31	06:29	06:27
Sonnenuntergang	17:54	17:56	17:58	18:00	18:02	18:03	18:05
Tageslänge	11:14	11:18	11:22	11:26	11:31	11:34	11:38
Datum	**12**	**13**	**14**	**15**	**16**	**17**	**18**
Sonnenaufgang	06:24	06:22	06:20	06:17	06:15	06:13	06:10
Sonnenuntergang	18:07	18:09	18:10	18:12	18:14	18:16	18:18
Tageslänge	11:43	11:47	11:50	11:55	11:59	12:03	12:08
Datum	**19**	**20**	**21**	**22**	**23**	**24**	**25**
Sonnenaufgang	06:08	06:06	06:03	06:01	05:59	05:56	06:54
Sonnenuntergang	18:19	18:21	18:23	18:25	18:26	18:28	19:30
Tageslänge	12:11	12:15	12:20	12:24	12:27	12:32	12:36
Datum	**26**	**27**	**28**	**29**	**30**	**31**	
Sonnenaufgang	06:52	06:49	06:47	06:44	06:42	06:40	
Sonnenuntergang	19:32	19:33	19:35	19:37	19:39	19:40	
Tageslänge	12:40	12:44	12:48	12:53	12:57	13:00	

Unnützes Wissen

> Das stärkste Bier der Welt hat 65% Alkohol und kostet 50 Euro pro Flasche.
> Der Airbag in Autos fällt in Deutschland unter das Sprengstoffgesetz.
> Hummeln sind die einzigen Insekten, die auch rückwärts fliegen können.
> Die Entwicklung der Finger, deren Länge und die der Geschlechtsorgane wird von demselben Gen gesteuert.
> Der Temperaturunterschied zwischen der Tag- und Nachtseite des Merkur beträgt 600 Grad.
> Freiwilliges gegenseitiges Hintern versohlen, bringt Paare einander wieder näher.
> Wenn Mitglieder eines Chors gemeinsam singen, gleichen sich ihre Herzschläge je nach Melodie und Rhythmus einander an.
> Der älteste Baum der Welt, ist etwa 4768 Jahre alt.
> Alkoholfreies Bier hat etwa gleich viele Kalorien und Kohlenhydrate wie ein isotonisches Sportgetränk.
> Frankreich produzierte 2012 stolze 4,5 Milliarden Liter Wein.
> Der Erdölkonzern Shell begann als kleiner Laden in London mit dem Verkauf von Muscheln.
> Eine durchschnittliche Nordmanntanne in deutschen Wohnzimmern an Weihnachten hat 178.333 Nadeln und ist 1,64 m groß
> Der Alkoholkonsum der Deutschen steigt rund um die Weihnachtszeit um rund 36 %
> Wer zweimal die Woche Sex hat, lebt im Durchschnitt zwei Jahre länger und hat bessere Abwehrkräfte.
> Ein vorgetäuschter Orgasmus verbrennt mehr Kalorien als ein echter Orgasmus.
> Seit 1983 hat der weibliche Brustumfang um vier Zentimeter zugenommen.
> Da er das 850-fache seines eigenen Körpergewichtes tragen kann, gilt der Rhinozeroskäfer als das stärkste Tier der Welt.
> 90 % aller Lebewesen leben im Meer.
> Das Herz eines Blauwals ist etwa so groß wie ein VW-Käfer.
> Schokolade ist für Papageien tödlich.
> Giraffen schlafen nur 5 Minuten am Tag.
> Grashüpfer haben weißes Blut.
> Die meisten Kühe geben mehr Milch, wenn sie Musik hören.
> Jährlich werden ungefähr 130 Millionen Kilogramm Mon Chéri weltweit verzehrt.
> Wenn ein Torwart beim Abstoß versehentlich in das eigene Tor trifft, wird kein Tor gepfiffen. Laut Regelwerk gibt es einen Eckstoß für die gegnerische Mannschaft.
> Das Material mit dem höchsten bekannten Schmelzpunkt (4215 °C) ist Tantalhafniumcarbid.

Otti's Witzeseite

Kontaktanzeige:
Sechsfache Witwe sucht vertrauensvollen Ehemann.
Hobbies: Sammeln von Pilzen im Wald, Kochen.

Der Spieß zum wachhabenden Rekruten: "Müller, was tun Sie, wenn sich nachts eine männliche Person kriechend der Kaserne nähert?" — "Ich bringe den Herrn Oberst diskret ins Bett...

Arnold Schwarzenegger hat einen langen, Brad Pitt hat einen kurzen,
Madonna hat gar keinen
und der Papst benutzt ihn nicht, was ist das?

Der Nachname!

Die Kinder sollen als Hausaufgabe einen Vogel malen. Heinz hat das recht ordentlich hingekriegt, nur ist sein Bild nicht ganz vollständig geworden.
Fragt die Lehrerin: "Sag mal Heinz, Dein Vogel hat ja weder Beine noch Schwanz! Warum denn das?"
Da fängt der Kleine zu heulen an: "Als ich meine Mama fragte, wo man bei Vögeln die Beine hinmacht, hat sie mir eine geknallt.
Da wollte ich nach dem Schwanz gar nicht erst fragen..."

Hier noch ein Rätsel:
Ludwig hat in seinem Keller ein kleines Schwimmbecken, welches über drei verschiedene Leitungen befüllt werden kann. Die drei Leitungen sind unterschiedlich dick, und daher dauert es unterschiedlich lange das Becken zu füllen. Öffnet man nur Leitung A, so dauert es drei Stunden, bis das Becken voll ist. Leitung B benötigt alleine 4 Stunden und Leitung C sogar 6 Stunden.
Wie viele Minuten dauert das Befüllen des Beckens, wenn man alle drei Leitungen gleichzeitig öffnet?

(Lösung auf letzter Seite)

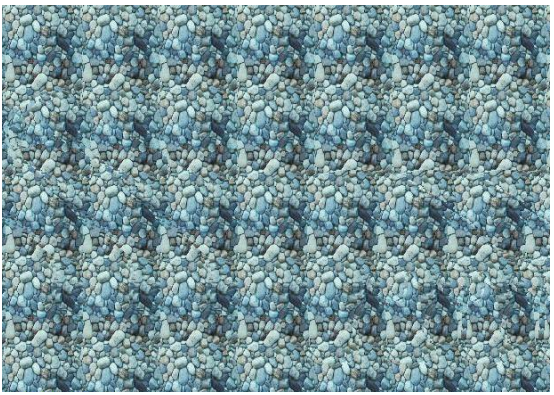

Im Bild ist etwas versteckt. Findest Du es?

Hotel-Restaurant Sonne

- 5 Minuten zum See
- Sauna, Solarium, Whirlpool
- 2 automatische Kegelbahnen
- Dienstag Ruhetag

Bahnhofstraße 22 · 82418 Seehausen
Telefon (0 88 41) 91 69 · Telefax (0 88 41) 4 97 69

STS
Urlaub
Sport & Travel Service
Untermarkt 19, 82418 Murnau, Tel. 08841/627205

Liebe Leser,
bitte berücksichtigen Sie bei Ihren Einkäufen und weiteren Vorhaben insbesondere die Geschäfte
und Unternehmen, die mit Inseraten in unserer Clubzeitung und/oder Werbung auf unserer Homepage den Aktivitäten des Vereins ihr Vertrauen ausgesprochen haben.

Das MGC- Führungsteam

Alles Gute zum Geburtstag

März

24. Berndt Manfred
26. Ottinger Stefan
29. Huber Bernhard
29. Hammon Dagmar
29. Kirschbaum Stefan
30. Bauermeister Barbara

April

04. Fingerle Moritz

Impressum

Herausgeber:
MGC Murnau am Staffelsee e.V.
Redaktion:
Stefan Ottinger
E-Mail: pressewart@minigolf-murnau.de
Layout:
Stefan Ottinger
Beiträge von:
Stephan Bauermeister,
Ernst Böhm,
Stefan Ottinger

Lösung des Rätsel: 80 Minuten